

Karlsruhe, den 12.04.2024

<p>Projekt: STADT ETTLINGEN, Karlsruher Straße 2-6 Vorhaben- und Erschließungsplan (VEP)</p>	<p>ENTWURF</p>	<p>Planinhalt: Grundriss Erdgeschoss M 1:300</p>	<p>Plan- NR.: 02</p>	<p>Vorhabenträger/in: Axis Development GmbH & Co. KG Amalienstraße 28, 76133 Karlsruhe</p>	<p>Architekt: Thomas Fabrinisky Dipl.-Ing. Freier Architekt BDA Hirschstrasse 89 76137 Karlsruhe</p>
--	-----------------------	---	---------------------------------	---	--

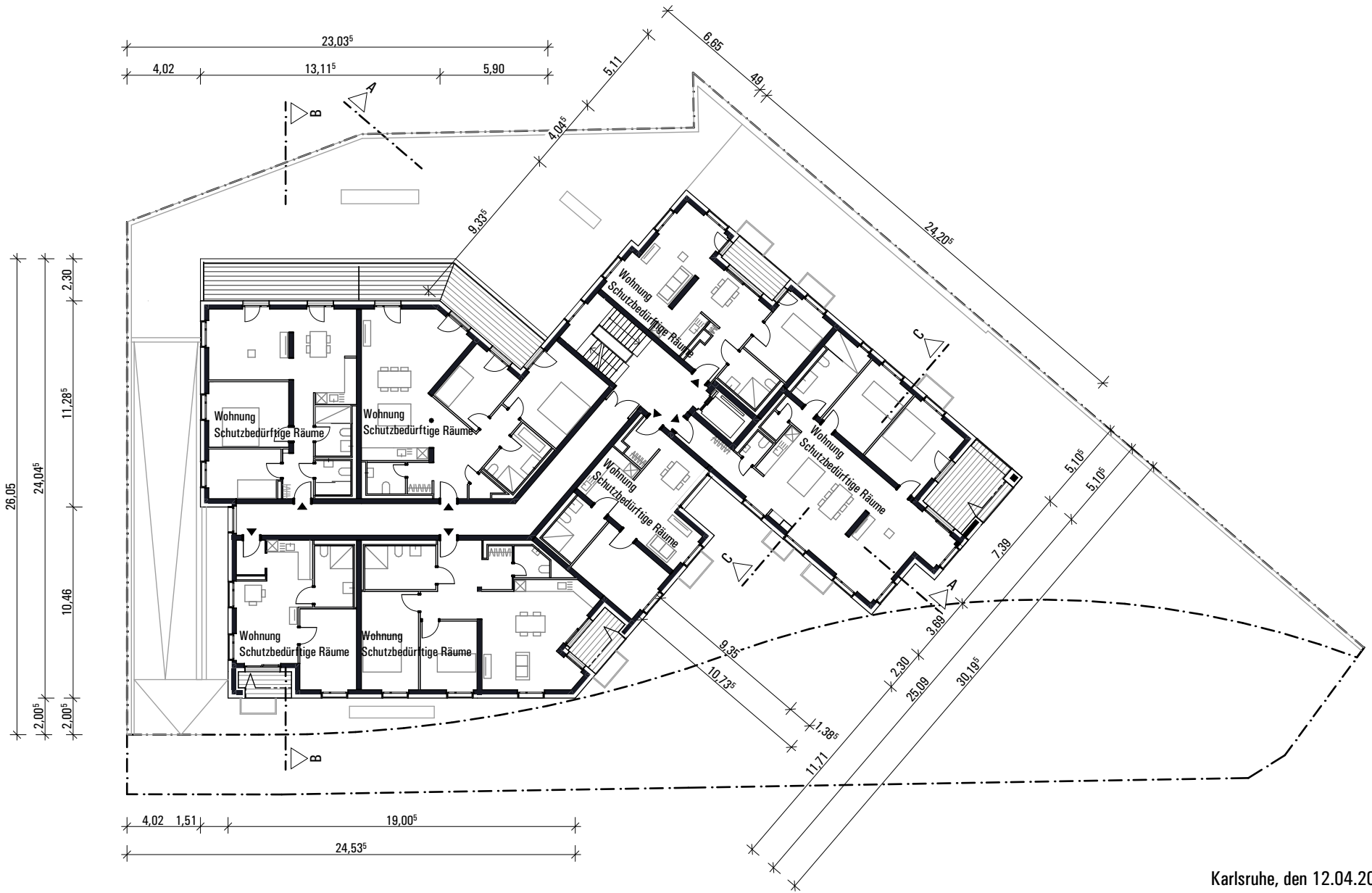

Karlsruhe, den 12.04.2024

<p>Projekt:</p> <p>STADT ETTLINGEN, Karlsruher Straße 2-6 Vorhaben- und Erschließungsplan (VEP)</p>	<p>ENTWURF</p>	<p>Planinhalt:</p> <p>Grundriss 1. Obergeschoss M 1:300</p>	<p>Plan- NR.:</p> <p>03</p>	<p>Vorhabenträger/in:</p> <p>Axis Development GmbH & Co. KG Amalienstraße 28, 76133 Karlsruhe</p>	<p>Architekt:</p> <p>Thomas Fabrinsky Dipl.-Ing. Freier Architekt BDA Hirschstrasse 89 76137 Karlsruhe</p>
--	-----------------------	--	------------------------------------	--	---

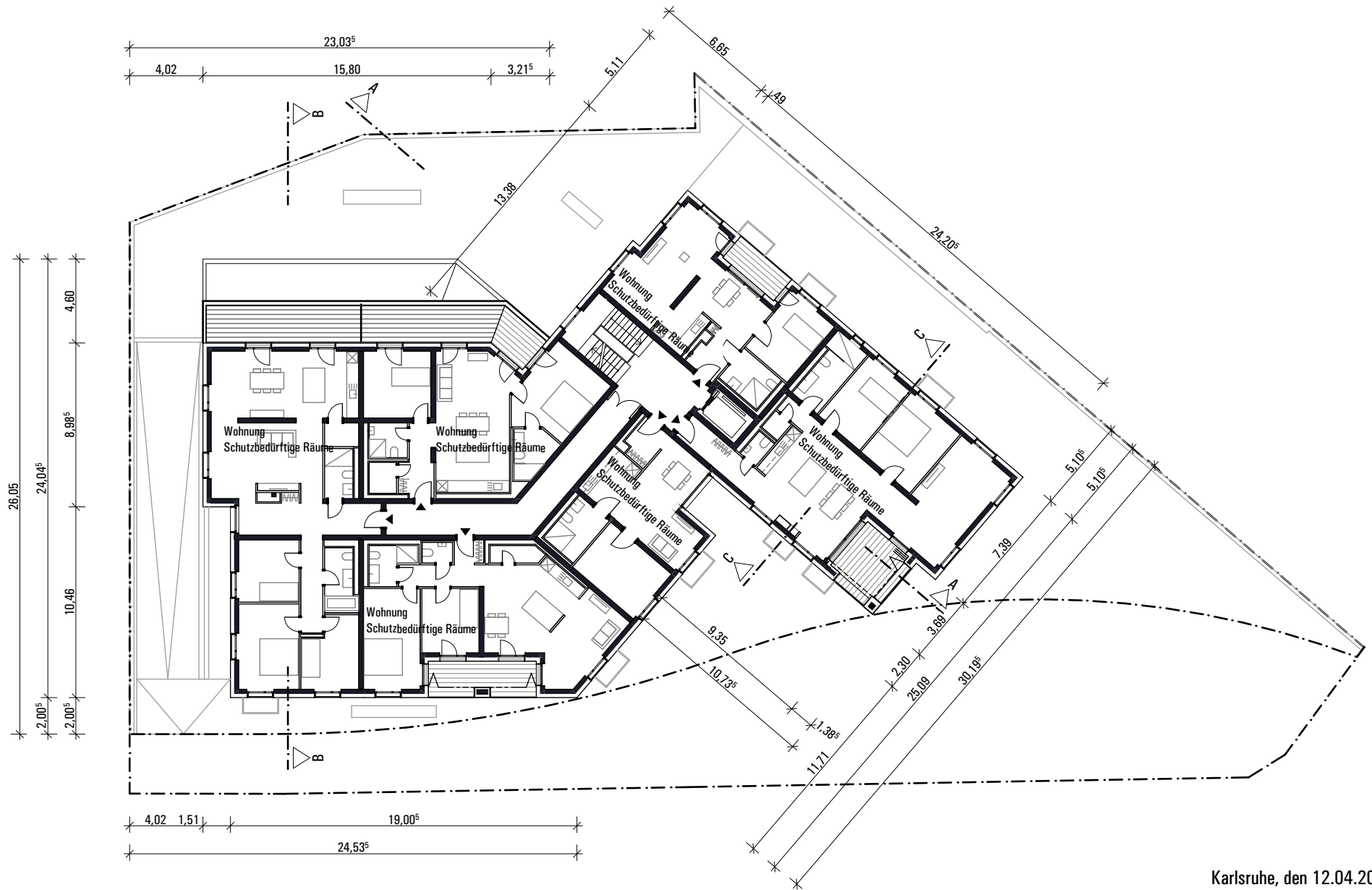

Karlsruhe, den 12.04.2024

<p>Projekt:</p> <p>STADT ETTLINGEN, Karlsruher Straße 2-6 Vorhaben- und Erschließungsplan (VEP)</p>	<p>ENTWURF</p>	<p>Planinhalt:</p> <p>Grundriss 2. Obergeschoss M 1:300</p>	<p>Plan- NR.:</p> <p>04</p>	<p>Vorhabenträger/in:</p> <p>Axis Development GmbH & Co. KG Amalienstraße 28, 76133 Karlsruhe</p>	<p>Architekt:</p> <p>Thomas Fabrinisky Dipl.-Ing. Freier Architekt BDA Hirschstrasse 89 76137 Karlsruhe</p>
--	-----------------------	--	------------------------------------	---	--

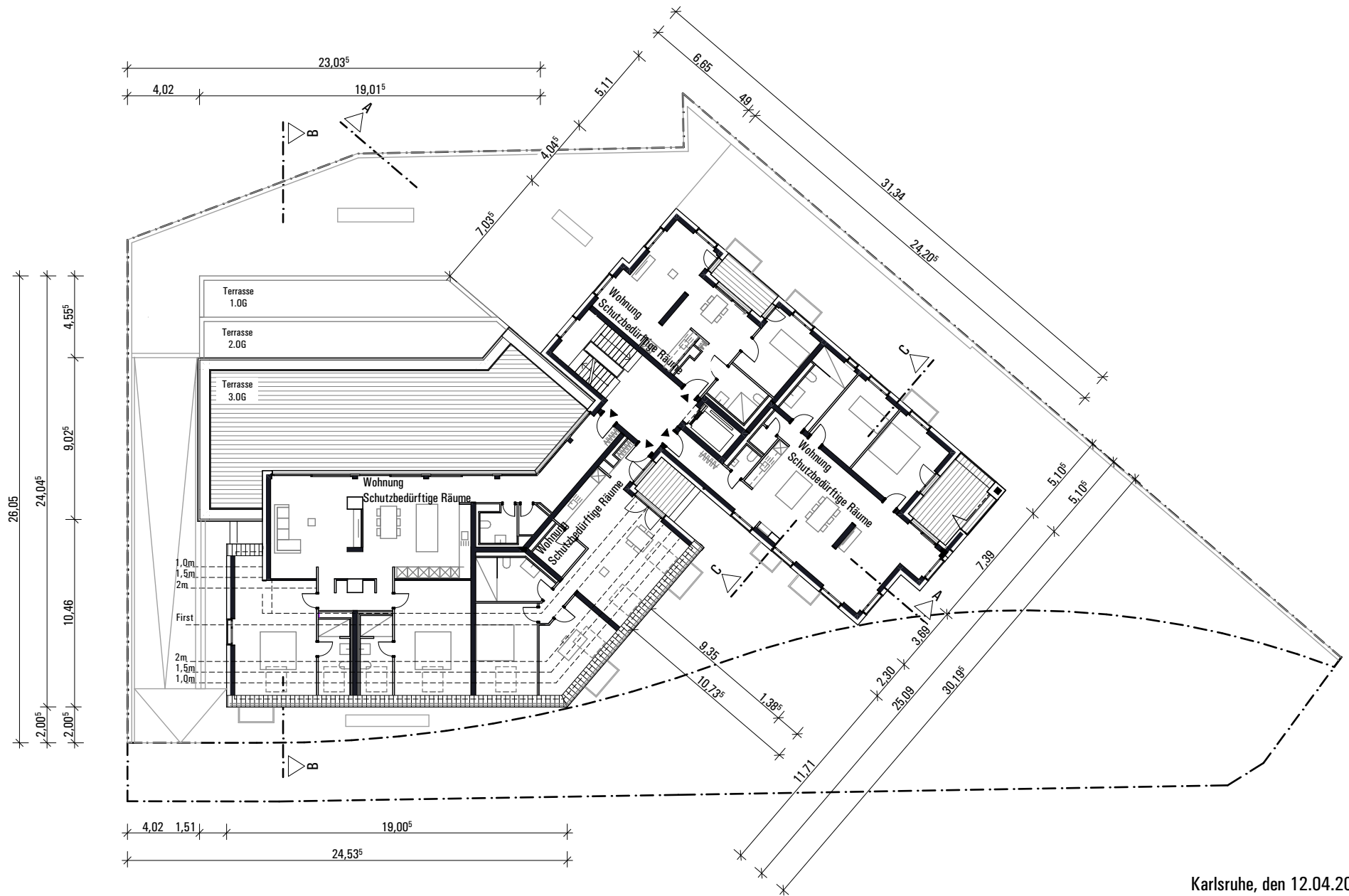

Karlsruhe, den 12.04.2024

Projekt:

STADT ETTLINGEN, Karlsruher Straße 2-6
Vorhaben- und Erschließungsplan (VEP)

ENTWURF

Planinhalt:

Grundriss 3. Obergeschoss M 1:300

Plan- NR.:

05

Vorhabenträger/in:

Axis Development GmbH & Co. KG
Amalienstraße 28,
76133 Karlsruhe

Architekt:

Thomas Fabrinsky
Dipl.-Ing. Freier Architekt BDA
Hirschstrasse 89
76137 Karlsruhe

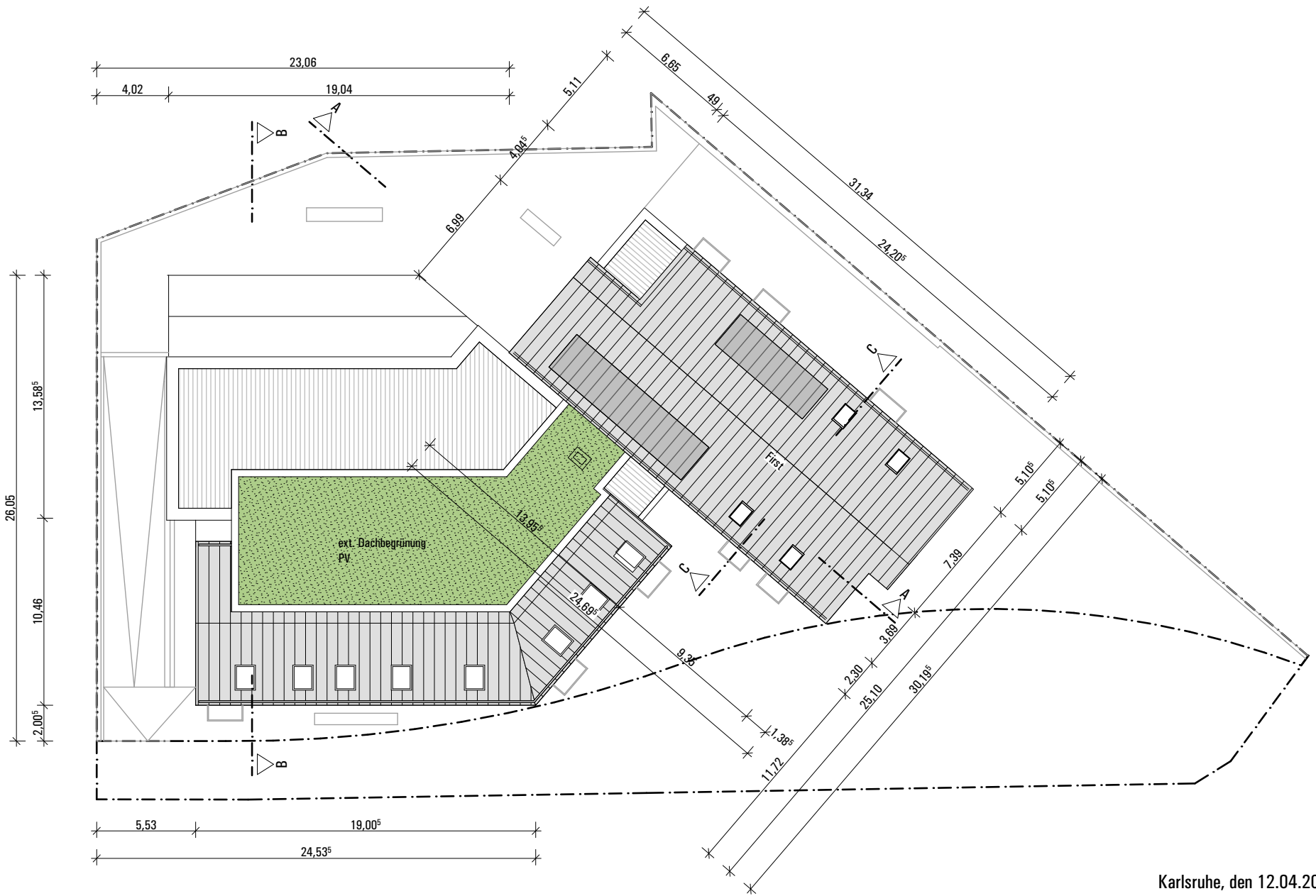

Karlsruhe, den 12.04.2024

<p>Projekt:</p> <p>STADT ETTLINGEN, Karlsruher Straße 2-6 Vorhaben- und Erschließungsplan (VEP)</p>	<p>ENTWURF</p>	<p>Planinhalt:</p> <p>Dachaufsicht M 1:300</p>	<p>Plan- NR.:</p> <p>07</p>	<p>Vorhabenträger/in:</p> <p>Axis Development GmbH & Co. KG Amalienstraße 28, 76133 Karlsruhe</p>	<p>Architekt:</p> <p>Thomas Fabrinisky Dipl.-Ing. Freier Architekt BDA Hirschstrasse 89 76137 Karlsruhe</p>
--	-----------------------	---	------------------------------------	--	--

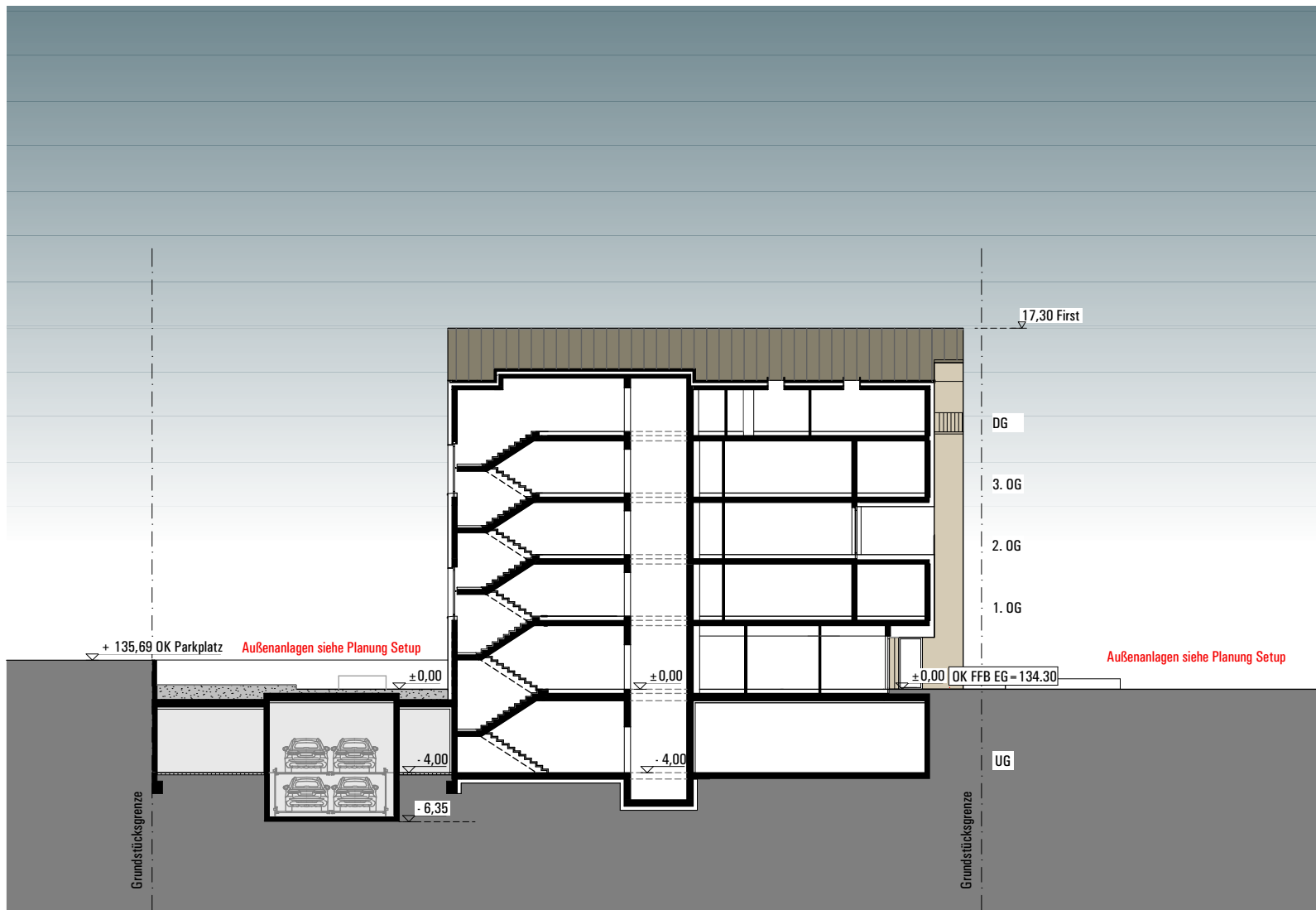

Karlsruhe, den 12.04.2024

<p>Projekt: STADT ETTLINGEN, Karlsruher Straße 2-6 Vorhaben- und Erschließungsplan (VEP)</p>	<p>ENTWURF</p>	<p>Planinhalt: Schnitt A-A M 1:300</p>	<p>Plan- NR.: 08</p>	<p>Vorhabenträger/in: Axis Development GmbH & Co. KG Amalienstraße 28, 76133 Karlsruhe</p>	<p>Architekt: Thomas Fabrinsky Dipl.-Ing. Freier Architekt BDA Hirschstrasse 89 76137 Karlsruhe</p>
---	-----------------------	---	---------------------------------	--	---

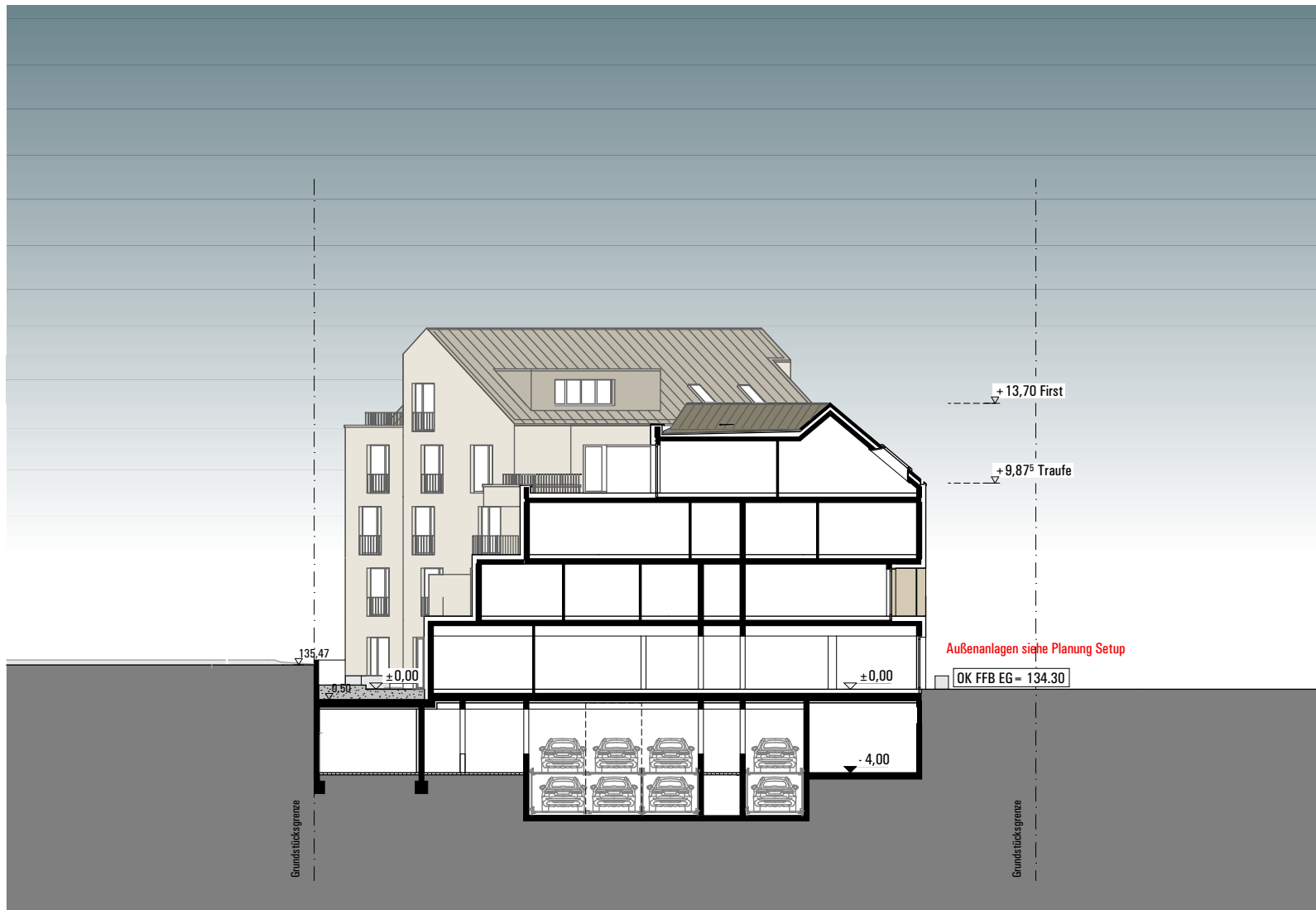

Karlsruhe, den 12.04.2024

<p>Projekt: STADT ETTLINGEN, Karlsruher Straße 2-6 Vorhaben- und Erschließungsplan (VEP)</p>	<p>ENTWURF</p>	<p>Planinhalt: Schnitt B-B M 1:300</p>	<p>Plan- NR.: 09</p>	<p>Vorhabenträger/in: Axis Development GmbH & Co. KG Amalienstraße 28, 76133 Karlsruhe</p>	<p>Architekt: Thomas Fabrinisky Dipl.-Ing. Freier Architekt BDA Hirschstrasse 89 76137 Karlsruhe</p>
---	-----------------------	---	---------------------------------	--	--

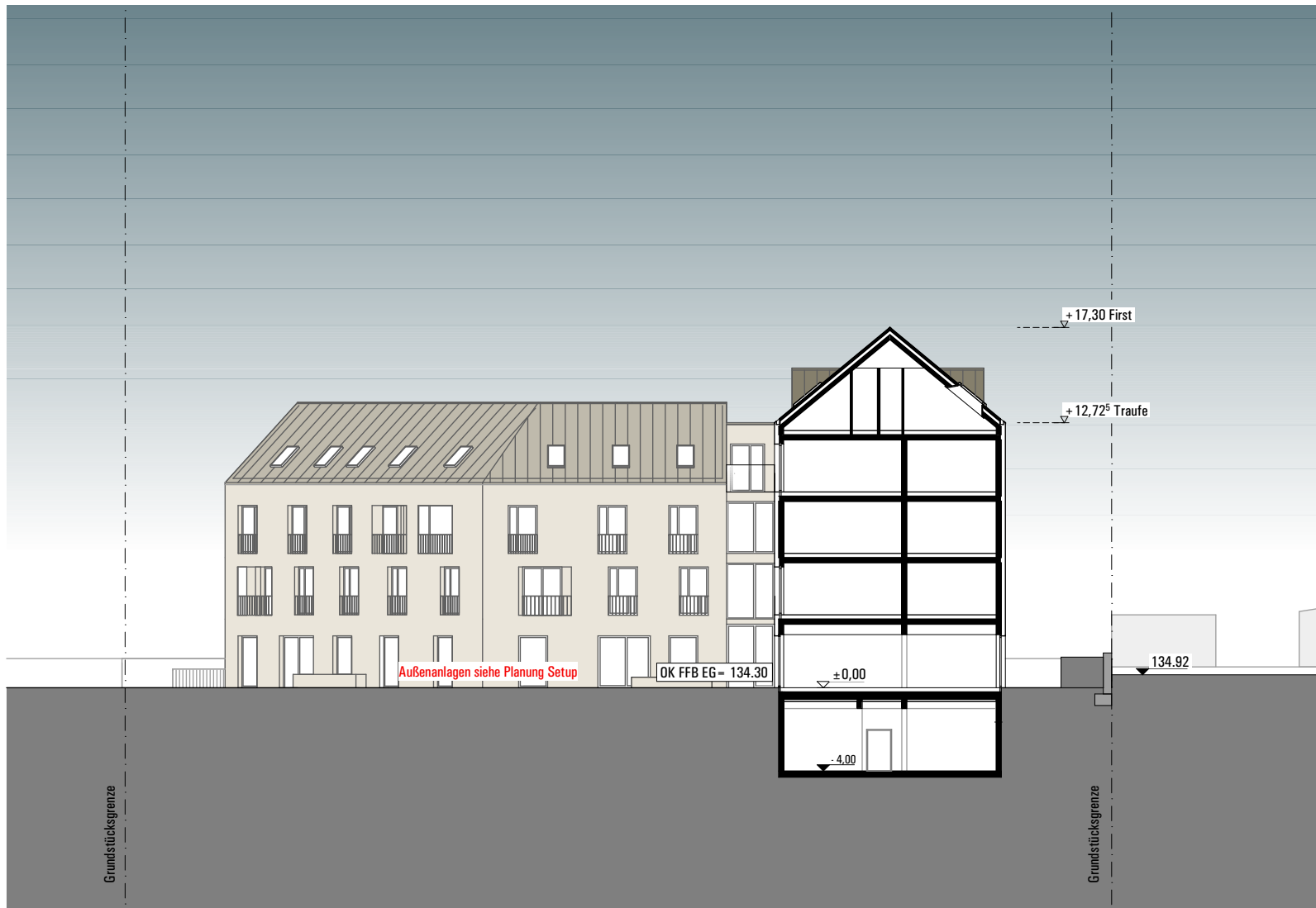

Karlsruhe, den 12.04.2024

<p>Projekt: STADT ETTLINGEN, Karlsruher Straße 2-6 Vorhaben- und Erschließungsplan (VEP)</p>	<p>ENTWURF</p>	<p>Planinhalt: Schnitt C-C M 1:300</p>	<p>Plan- NR.: 10</p>	<p>Vorhabenträger/in: Axis Development GmbH & Co. KG Amalienstraße 28, 76133 Karlsruhe</p>	<p>Architekt: Thomas Fabrinsky Dipl.-Ing. Freier Architekt BDA Hirschstrasse 89 76137 Karlsruhe</p>
---	-----------------------	---	---------------------------------	--	---

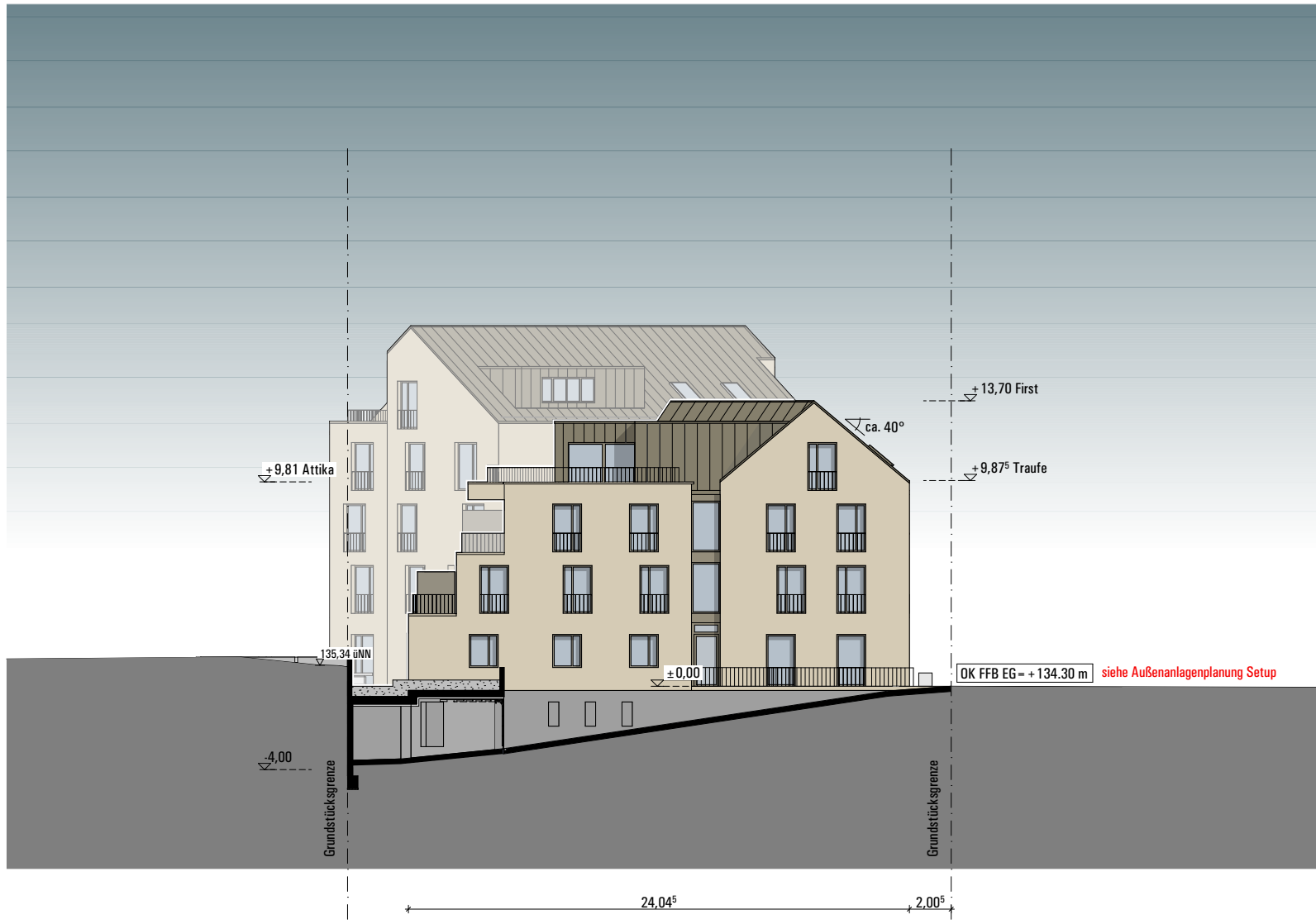

Karlsruhe, den 12.04.2024

<p>Projekt: STADT ETTLINGEN, Karlsruher Straße 2-6 Vorhaben- und Erschließungsplan (VEP)</p>	<p>ENTWURF</p>	<p>Planinhalt: Ansicht Nordost M 1:300</p>	<p>Plan- NR.: 11</p>	<p>Vorhabenträger/in: Axis Development GmbH & Co. KG Amalienstraße 28, 76133 Karlsruhe</p>	<p>Architekt: Thomas Fabrinsky Dipl.-Ing. Freier Architekt BDA Hirschstrasse 89 76137 Karlsruhe</p>
---	-----------------------	---	---------------------------------	---	--



Karlsruhe, den 12.04.2024

<p>Projekt: STADT ETTLINGEN, Karlsruher Straße 2-6 Vorhaben- und Erschließungsplan (VEP)</p>	<p>ENTWURF</p>	<p>Planinhalt: Ansicht Nordost M 1:300</p>	<p>Plan- NR.: 12</p>	<p>Vorhabenträger/in: Axis Development GmbH & Co. KG Amalienstraße 28, 76133 Karlsruhe</p>	<p>Architekt: Thomas Fabrinsky Dipl.-Ing. Freier Architekt BDA Hirschstrasse 89 76137 Karlsruhe</p>
---	-----------------------	---	---------------------------------	--	---



Karlsruhe, den 12.04.2024

<p>Projekt: STADT ETTLINGEN, Karlsruher Straße 2-6 Vorhaben- und Erschließungsplan (VEP)</p>	<p>ENTWURF</p>	<p>Planinhalt: Ansicht Südost M 1:300</p>	<p>Plan- NR.: 13</p>	<p>Vorhabenträger/in: Axis Development GmbH & Co. KG Amalienstraße 28, 76133 Karlsruhe</p>	<p>Architekt: Thomas Fabrinsky Dipl.-Ing. Freier Architekt BDA Hirschstrasse 89 76137 Karlsruhe</p>
---	-----------------------	--	---------------------------------	---	--



Karlsruhe, den 12.04.2024

<p>Projekt: STADT ETTLINGEN, Karlsruher Straße 2-6 Vorhaben- und Erschließungsplan (VEP)</p>	<p>ENTWURF</p>	<p>Planinhalt: Ansicht Südwest M 1:300</p>	<p>Plan- NR.: 14</p>	<p>Vorhabenträger/in: Axis Development GmbH & Co. KG Amalienstraße 28, 76133 Karlsruhe</p>	<p>Architekt: Thomas Fabrinsky Dipl.-Ing. Freier Architekt BDA Hirschstrasse 89 76137 Karlsruhe</p>
---	-----------------------	---	---------------------------------	--	---



Karlsruhe, den 12.04.2024

<p>Projekt: STADT ETTLINGEN, Karlsruher Straße 2-6 Vorhaben- und Erschließungsplan (VEP)</p>	<p>ENTWURF</p>	<p>Planinhalt: Ansicht West M 1:300</p>	<p>Plan- NR.: 15</p>	<p>Vorhabenträger/in: Axis Development GmbH & Co. KG Amalienstraße 28, 76133 Karlsruhe</p>	<p>Architekt: Thomas Fabrinsky Dipl.-Ing. Freier Architekt BDA Hirschstrasse 89 76137 Karlsruhe</p>
---	-----------------------	--	---------------------------------	--	---